[Weitere Angaben: https://berlin.museum-digital.de/object/57414 vom 18.04.2024]

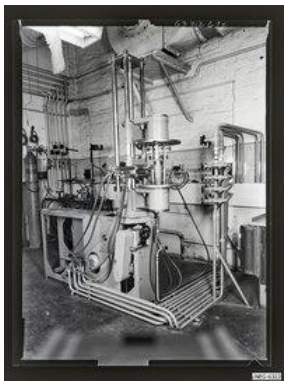

www.industriesalon.de [CC BY-SA]

Objekt:	Universaleinschmelzmaschine M1413, Foto 1963
Museum:	Industriesalon Schöneweide Reinbeckstr. 9 12459 Berlin (0 30) 53 00 70 42 info@industriesalon.de
Sammlung:	Fotostelle WF - In der Fertigung - Anlagen, Automaten, Arbeitspätze, Technisches Fotoarchiv (TFA) des Werks für Fernsehelektronik (WF)
Inventarnummer:	TFA-6322614

Beschreibung

Gesamtansicht der Universaleinschmelzmaschine M1413.
Besteller: EV1/Golle. Golle ist erstmals als Co-Autor in einem Forschungs- und Entwicklungsbericht, in dem es um Beizen von Sockelstiften geht, nachweisbar. Fotos bestellt er zwischen 1962 und 1964, zu dieser Zeit scheint er in der Abt. Maschinen - und Ofenkonstruktion gearbeitet zu haben.
Foto, August 1963.

Ausführliche Beschreibung

Findbucheintrag: Universaleinschmelzmaschine M1413; August 1963 (Transkriptor: Bernd Liebig)

Grunddaten

Material/Technik:	SW-Negativ, Planfilm
Maße:	9x12 cm

Ereignisse

Beauftragt	wann	August 1963
	wer	Werk für Fernmeldewesen (WF)
	wo	Berlin-Oberschöneweide

Schlagworte

- Arbeitsraum
- Automat
- Elektrotechnik
- Fabriksaal
- Gesamtansicht
- Industrie
- Innenraumansicht
- Negativ (Fotografie)
- Sachaufnahme
- Schwarzweißfotografie