[Weitere Angaben: https://berlin.museum-digital.de/object/6930 vom 18.04.2024]

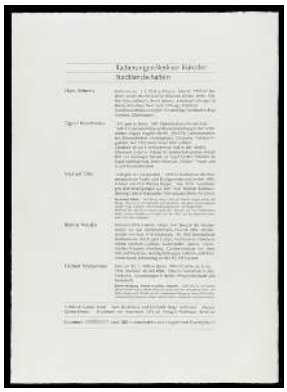

Hugo Hoffmann [CC BY]

Objekt:	Druck des Künstlers Hugo Hoffmann aus der Mappe Stadtlandschaften, Titel: Radierungen Berliner Künstler
Museum:	FHXB Friedrichshain-Kreuzberg Museum Adalbertstraße 95 A 10999 Berlin (030) / 50 58 52 33 archiv@fhxb-museum.de
Sammlung:	Künstlerkreis Kreuzberger Boheme, Sammlung Hugo Hoffmann
Inventarnummer:	2015/1154

Beschreibung

Druck des Künstlers Hugo Hoffmann, Titel: Radierungen Berliner Künstler, Motiv: Text mit den Biografien zu den Künstlern, die mit Werken in der Mappe vertreten sind, aus der Mappe "Stadtlandschaften"

Grunddaten

Material/Technik:	Druck
Maße:	Höhe: 54 cm, Breite: 38 cm

Ereignisse

Geistige Schöpfung	wann	
	wer	Hugo Hoffmann (1947-)
	wo	