[Weitere Angaben: https://berlin.museum-digital.de/object/9351 vom 18.04.2024]

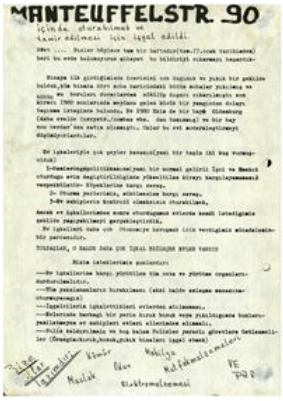

FHXB Friedrichshain-Kreuzberg Museum [RR-F]

Objekt:	Flugschrift: Manteuffelstr. 90. Instandbesetzt, 1981
Museum:	FHXB Friedrichshain-Kreuzberg Museum Adalbertstraße 95 A 10999 Berlin (030) / 50 58 52 33 archiv@fhxb-museum.de
Sammlung:	Stadterneuerung und soziale Bewegungen in Kreuzberg, 1970 bis 1990, Flugschriften zu Stadterneuerung und sozialen Bewegungen in Kreuzberg, 1970 bis 1990
Inventarnummer:	2015/3835

Beschreibung

Informationen zur Instandbesetzung der Manteuffelstraße 90, 1981 (zweisprachig deutsch/türkisch, beidseitig bedruckt, gelocht)

Grunddaten

Material/Technik:	
Maße:	DIN A4

Schlagworte

- Hausbesetzer
- Hausbesetzung
- Instandbesetzung